19. Newsletter November 2021

Dezember 2021

Liebe Leser,

am 19. November fand unsere Online-Veranstaltung zum Thema **Guter Umgang mit PC, Tablet, Smartphone und Co.** statt, zu der wir die Medienpädagogin Professor Dr. Paula Bleckmann als Referentin eingeladen hatten.

Das Interesse war so groß, dass die 300 Links, die vergeben werden konnten, leider nicht ausreichten, so dass wir- wie versprochen- nun zumindest den Vortrag selbst noch mal zum Nachhören anbieten und darüber hinaus auch die Folien, die währenddessen eingeblendet wurden:

Das Video finden Sie auf youtube. Die Folien finden Sie im Kommentar unter dem Video oder auf der Webseite von Eltern für eine gute Schule.

Wir empfehlen besonders das erste Drittel, in dem Frau Bleckmann eindrücklich zeigt, wie wenig Sinne für die Erfassung eines digitalen Inhalts eingesetzt werden können und wie wenig ein Kind etwas verarbeiten kann, worin es noch keine Erfahrung im realen Leben sammeln konnte! Eine eigentlich banale, aber doch überraschende Tatsache, der man sich nicht unbedingt bewusst ist.

Erfreulich, dass auch die Referentin mit ihrer Forschung zu dem Ergebnis kommt, dass ein von einem Menschen schlecht vorgelesenes Buch immer noch viel besser ist als die beste Vorlese-App. Hier geht es wieder um Bindung, die unerlässlich ist für eine gute Bildung!

Resonanzerlebnisse gibt es nur im wahren Leben, so die Aussage der Professorin und wir sind beruhigt, dass das abendliche Vorlesen, was Kinder ja so lieben, auch bei der Forschung noch nicht ausgedient hat. In diesem Wissen um die Wirksamkeit von Bindung hat sich die Referentin sehr bemüht, den Nachteilen von online-Vorträgen entgegenzuwirken und die Zuschauer persönlich mitzunehmen. Dies ging allerdings etwas zu Lasten der Zeit und so wollen wir auch durchaus noch an einem optimierten Konzept feilen.

Dazu gehört auch, dass wir die Themen etwas begrenzen werden auf die jeweilige Alterstufe der Kinder und Jugendlichen, da die Fragen und Antworten sonst eine zu große Spannbreite haben. Bleiben Sie also dran, wir machen weiter, auch in der digitalen Welt!

Großen **Dank** möchten wir an dieser Stelle noch einmal dem Vorbereitungsteam von **Eltern für eine gute Schule** aussprechen, hier wurde sehr viel Zeit in die Vor- und auch Nacharbeit dieser Veranstaltung investiert. Schön, dass das Video und die Folien zur Verfügung stehen!

Meinung: Auftakt zum Umbau der Gesellschaft.....Gedanken zur Ampelkoalition

Karl-Heinz B. van Lier, der Geschäftsführer der Stiftung Familienwerte, hat sich im jüngsten Newsletter der Stiftung umfassend Gedanken gemacht zu den Auswirkungen der Politik, die im Koalitionsvertrag der Ampelkoalition vereinbart wurde.

Da nicht jeder die Zeit hat, den Koalitionsvertrag durchzuackern, haben wir seine bemerkenswerte Stellungnahme hier verlinkt und möchten Sie Ihnen als Lektüre empfehlen, vielleicht nicht unbedingt vor Weihnachten, es könnte die Festtagsstimmung verderben.

Damit Sie jedoch auch Hoffnung schöpfen können, empfehlen wir ihnen die gesamte Webseite der Stiftung www.stiftung-familienwerte.de. Hier werden viele positive Initiativen zur Stärkung der Familie vorgestellt und hier kann man auch den Newsletter **Familienwerte Nachrichten** abonnieren. Wir sind dankbar, Partner in diesem interessanten und vielseitigen Netzwerk zu sein und freuen uns mit Andrea Heck, unserer stellv. Vorsitzenden, dass sie nun auch in den Vorstand der Stiftung berufen wurde. Herzlichen Glückwunsch!

Das war's für heute

Wir wünschen Ihnen und Ihren Familien ein gesegnetes Weihnachtsfest und alles Gute für das Neue Jahr! Hoffen wir, dass es uns gelingt mit Mut zu neuen Ideen und Kreativität aus der veränderten Zeit neue Potentiale zu schöpfen ohne die zeitlosen Werte zu verlieren.

Wir wünschen Ihnen etwas Freizeit und besinnliche Stunden sowie die Freude eines erfüllten Familienlebens!

Und hier noch der Weihnachtsgruß unserer Autorin:

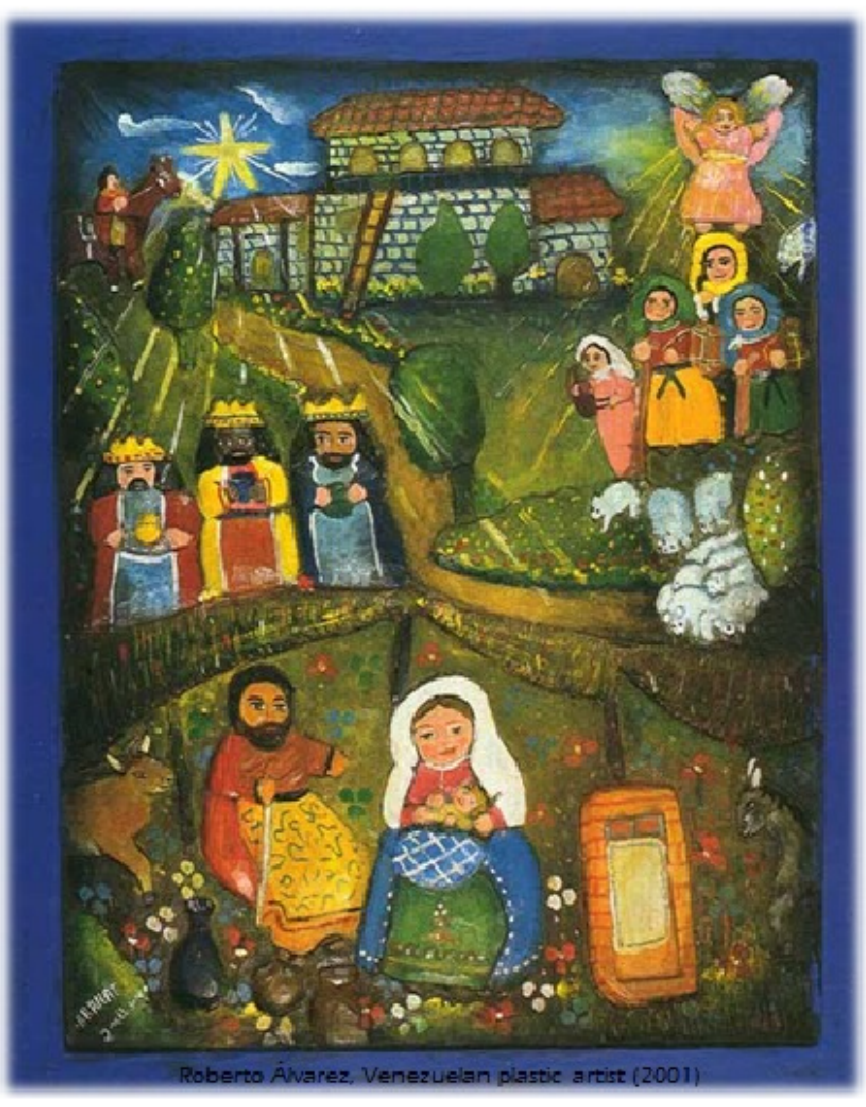

Alive to the World
Building Character for the Next Generation

2021 is coming to an end, with goals accomplished, but also with the emergence of new plans for the year to come, in which we will continue to dedicate ourselves to preparing children and youth for the complicated world ahead.

Let us take advantage of these days of Advent to live in the hope that Good News is coming once again, for all.

On behalf of the Alive to the World team, I would like to wish our friends and allies, and their families and loved ones, a very Merry Christmas and a very happy and promising New Year!

Und falls Sie noch ein wertevolles Geschenk für Kinder zwischen 5 und 13 Jahren suchen, schauen Sie gerne auf unsere Webseite ! Alle unsere Bücher sind sowohl im Print als auch digital erhältlich. 🙂

Es grüßt sehr herzlich

Ihr Team von wertevollwachsen e.V.

Gilla Frank, Andrea Heck und Mareile Albertz

UNSERE EMPFEHLUNGEN:

Unsere Buchreihe zur Werteerziehung. Erhältlich bei Amazon.

Und digital auf der Lernplattform blinklearning erhältlich.

Angaben gemäß §5 TMG und verantwortlich für den Inhalt nach §55 Abs. 2 RStV:
wertevollwachsen e.V. • Heinrichstraße 155 • 40239 Düsseldorf

www.wertevollwachsen.de • Impressum • Datenschutz

1. Vorsitzende Gilla Frank • 2. Vorsitzende Andrea Heck • Schatzmeisterin Mareile Albertz

Spendenkonto wertevollwachsen e.V. • Volksbank Meerbusch EG
IBAN DE57 3706 9164 7306 1330 17 • BIC GENODED1MBU

Powered by YMLP.com